



การไฟฟ้าส่วนภูมิภาค
PROVINCIAL ELECTRICITY AUTHORITY

วิทยุขอตัดไฟ

Switching Deadline

8 ม.ค. 67

เลขที่ ก.๓.กฟส.กทบ.(ปน) - ๐๐๑/๒๕๖๘
ชื่อผู้รับ นายพัทธนันท์ พิชราสุวรรณชล
ชื่อผู้ส่ง นายมานิช วาสกรี้

วันที่ ๒ มกราคม ๒๕๖๘
ตำแหน่ง อ.ก.ปน.(ก๓)
ตำแหน่ง รจก.(ท) ปฏิบัติงานแทน ผจก.กฟส.กทบ.

ด้วยการไฟฟ้า กฟส.กทบ. จะดำเนินการ ให้ชุดปฏิบัติงาน ผจก.กฟส.กทบ. ปฏิบัติงาน ปักเสาไฟ ฟังถนนแคราย วงจรระบบ
จำหน่าย ๒๒ เควี. OUT GOING ของ สฟพ.กรท่มแบน ๖ บริเวณ สีแยกโรงเรียนบ้านแครายเกษตรพันธุ์พืชยาคาร จนถึง หน้า สฟพ.กรท่ม
แบน ๖.....สถานีไฟฟ้า กรท่มแบน ๒. กรท่มแบน ๖ (ชั่วคราว)... ตามแผนผังแนบ จำนวน ๒ แผ่น ดังนี้

ที่	พิดเตอร์	วัน/เดือน/ปี	ตั้งแต่เวลา	ถึงเวลา	ลักษณะงานที่ปฏิบัติ/ บริเวณ	จาก	ถึง	ผู้ควบคุมงาน
๑.	สายส่ง ONE - ONU - KTU - KTB	๑๒ ม.ค. ๒๕๖๘	๘.๓๐ น.	๑๗.๐๐ น.	ให้ชุดปฏิบัติงาน ผจก.กฟส.กทบ. ปฏิบัติงาน ปักเสาไฟฟังถนนแคราย วงจรระบบจำหน่าย ๒๒ เควี. OUT GOING ของ สฟพ.กทบ. ๖ บริเวณ สีแยก โรงเรียนบ้านแครายเกษตร พันธุ์พืชยาคาร จนถึง หน้า สฟพ.กทบ. ๖	- อุปกรณ์ ONE๔YB-๐๑ - อุปกรณ์ ONU๑YB-๐๑	- อุปกรณ์ ONB๒YS-๐๖ - อุปกรณ์ ONB๒YS-๐๔	นายปรีชา แก้วสีม่วง ทพ.กส. กฟส.กทบ. โทร. ๐๘๑ - ๒๕๑๕๒๘๑
๒.	KTU ๐๓					DIS.หน้า สฟพ.กทบ.๖ (วงจร KTU๐๓)	- อุปกรณ์รหัส KTB๐๑S - ๐๗ - ปลดจุดเชื่อมสายแรงสูง (วงจร บน) โดยชุดงานออนไลน์	
๓.	KTU ๐๕					DIS.หน้า สฟพ.กทบ.๖ (วงจร KTU๐๕)	- อุปกรณ์รหัส KTB๐๕S - ๑๐ - ปลดจุดเชื่อมสาย ๖. ปักเสา	
๔.	KTB ๐๑					- อุปกรณ์รหัส KTB๐๑S - ๐๔ - ปลดจุดแท็บไลน์ วงจร KTB๐๑ โดยชุดงานออนไลน์	อุปกรณ์รหัส KTB๐๑S - ๐๗	
๕.	KTB ๐๕					- ปลดจุดแท็บไลน์ วงจร KTB๐๕ โดยชุดงานออนไลน์ - ปลดจุดแท็บไลน์ วงจร KTB๐๕ โดยชุดงานออนไลน์	อุปกรณ์รหัส KTB๐๕S - ๑๐	

พื้นที่ที่มีผู้ใช้ไฟได้รับผลกระทบ(ไฟดับ) มีผู้ได้รับผลกระทบจากการตัดไฟ ๒๐๙ ราย บริเวณ สีแยกโรงเรียนบ้านแครายเกษตรพันธุ์พืชยาคาร จนถึง หน้า สฟพ.กทบ.๖.
ผู้ประสานงานการดับไฟ ชื่อ นายณพพร ชาวไชยศรี ตำแหน่ง ท.ปน. กฟส.กทบ. โทร. ๐๘๗ - ๖๗๑๕๖๒๖

๑. มีสายเคเบิลใยแก้วนำแสง ๑.๑ มีโอกาสชำรุด ๑.๒ ไม่มีโอกาสชำรุด
๒. ไม่มีสายเคเบิลใยแก้วนำแสง
๓. พิกัดพื้นที่ดับไฟ ๓.๑ เริ่มต้น Lat,Long : ๑๓.๖๔๖๕๔๑, ๑๐๐.๓๒๓๗๗๕

๓.๒ สิ้นสุด Lat,Long : ๑๓.๖๔๕๘๘๑, ๑๐๐.๓๒๔๕๕๓ และ ๑๓.๖๔๕๘๐๔, ๑๐๐.๓๒๓๖๑๓

(นายมานิช วาสกรี้)

ตำแหน่ง รจก.(ท) ปฏิบัติงานแทน ผจก.กฟส.กทบ.

๒ มกราคม ๒๕๖๘

สำหรับแผนกควบคุมการจ่ายไฟ (ผคฟ.) กฟก.๓
เรียน อ.ก.ปน.(ก๓)

ผคฟ. พิจารณาแล้วเห็นควร

อนุมัติให้ดับไฟตามคำขอข้อ 1 พิดเตอร์ 115KV จาก ONE 4YB-01 ถึง ONB 2YS-06

ในวันที่ ๒ ม.ค. ๖7 ตั้งแต่เวลา ๘.๓๐ น. ถึง ๑๗.๐๐ น. ตามใบสั่งทำสวิตชิงเลขที่ 34/2568

อนุมัติให้ดับไฟตามคำขอข้อ ๒, ๓, ๔, ๕ พิดเตอร์ KTB 05 KTB 01 จาก มร.บ.ร.ว.บ. กทบ. 6 ถึง ปลดจุด DOE

ในวันที่ ๒ ม.ค. ๖7 ตั้งแต่เวลา ๘.๓๐ น. ถึง ๑๗.๐๐ น. ตามใบสั่งทำสวิตชิงเลขที่

พนักงานศูนย์ฯ นาย วัฒนา สามศรีโพธิ์แก้ว ประสานงานการขอตัดไฟกับ นพ.ณพพร ชาวไชยศรี

()
๑๓.๖๕๖๕๕๓

สำหรับผู้อนุมัติ

ที่ ก.๓ กปบ.(คพ)

เรียน อก.บษ.(ก๓), อก.วว.(ก๓) ผจก. พ.ร.ค.บช, พ.ร.ค.บชอ.

อนุมัติ และแจ้ง จป. เพื่อตรวจสอบความปลอดภัย
พร้อมทั้งลงข้อมูลแจ้งแผนดับเพลิงใน www.pea.co.th

ขั้นตอนการสวิตชิง ๐ แผ่น

แผนผังแนบ 4 แผ่น

ผจพ. ๒ (สถานี ONE, ONU)

เพื่อทราบ และจัดพนักงานเข้าปฏิบัติงานร่วมกับศูนย์ฯ นครปฐม
ตั้งแต่วันที่ ๐๘.๐๐ น. เป็นต้นไป จนกว่างานจะแล้วเสร็จ



(นายเลอพงศ์ แก่นจันทร์)
รท.ปบ.(ก๓) ปฏิบัติงานแทน อก.ปบ.(ก๓)



(นายเลอพงศ์ แก่นจันทร์)
รท.ปบ.(ก๓) ปฏิบัติงานแทน อก.ปบ.(ก๓)

ใบสั่งทำสวิตชิง

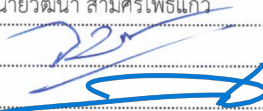
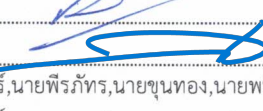
1. สถานที่ทำงาน	บริเวณแยกโรงเรียนแคทราย		
2. กำหนดวันที่ทำงาน	12 ม.ค. 68	เวลา 08.30 น.	ถึง 17.00 น.
3. ผู้ขอทำงาน	กฟส.กทบ.	งานที่ทำ ปักเสาไฟ - พาดสายแรงสูง 22 เควี	ตามใบขอปฏิบัติงาน 34/2568
4. เตรียมการสวิตชิงโดย	นายวัฒนา สามศรีโพธิ์แก้ว		วันที่ 9 มกราคม 2568
5. ตรวจสอบสวิตชิงโดย			วันที่ 9 มกราคม 2568
6. อนุมัติสวิตชิงโดย			วันที่ 9 มกราคม 2568
7. สั่งทำสวิตชิงโดย	<ol style="list-style-type: none"> 1. นายนครินทร์, นายพีรภัทร, นายขุนทอง, นายพนิต (กะ1 00.00 น. - 08.00 น.) 2. นายศุภสวัสดิ์, นายอนุสรณ์, นายวรรณพงษ์, นายโมช (กะ2 08.00 น. - 16.00 น.) 3. นายจิรวัดณ์, นายวัฒนา, นายพิชชา, นายวีรวัชร, นายอมร (กะ3 16.00 น. - 24.00 น.) 		

ที่	รหัสอุปกรณ์	สภาพอุปกรณ์ ปกติก่อน ดำเนินการ	ดำเนินการ	เวลา	ผู้ดำเนินการ	ผู้สั่งการ	หมายเหตุ
1	ตรวจสอบอุปกรณ์ป้องกันและอุปกรณ์ตัดตอนก่อนทำสวิตชิง						
2	KTU-TP1	"OLTC" Auto	"OLTC" Manual		KTU	-	-
3	KTU03VB-01	"ON" Auto Reclose	"OFF" Auto Reclose		KTU	-	โหลด 1.2 MW
4	KTU05VB-01	"ON" Auto Reclose	"OFF" Auto Reclose		KTU	-	โหลด 0.9 MW
5	KTB-TP1	"OLTC" Auto	"OLTC" Manual		KTB	-	-
6	KTB-TP2	"OLTC" Auto	"OLTC" Manual		KTB	-	-
7	KTB01VB-01	"ON" Auto Reclose	"OFF" Auto Reclose		KTB	-	โหลด 0.6 MW
8	KTB02VB-01	"ON" Auto Reclose	"OFF" Auto Reclose		KTB	-	-
9	KTB05VB-01	"ON" Auto Reclose	"OFF" Auto Reclose		KTB	-	โหลด 1.7 MW
10	KTA-TP1	"OLTC" Auto	"OLTC" Manual		KTA	-	โหลด 5.1 MW
11	KTA-TP2	"OLTC" Auto	"OLTC" Manual		KTA	-	โหลด 4.5 MW
12	KTA05VB-01	"ON" Auto Reclose	"OFF" Auto Reclose		KTA	-	โหลด 0.7 MW
13	KTA10VB-01	"ON" Auto Reclose	"OFF" Auto Reclose		KTA	-	โหลด 1.2 MW
14	SMI-TP1	"OLTC" Auto	"OLTC" Manual		SMI	-	โหลด 3.8 MW
15	SMI-TP2	"OLTC" Auto	"OLTC" Manual		SMI	-	โหลด 3.1 MW
16	SMI03VB-01	"ON" Auto Reclose	"OFF" Auto Reclose		SMI	-	โหลด 3.1 MW
17	SMI07VB-01	"ON" Auto Reclose	"OFF" Auto Reclose		SMI	-	โหลด 1.4 MW
18	ONB-TP1	"OLTC" Auto	"OLTC" Manual		ONB	-	โหลด 6.9 MW
19	ONB-TP2	"OLTC" Auto	"OLTC" Manual		ONB	-	โหลด 5.3 MW
20	ONB04VB-01	"ON" Auto Reclose	"OFF" Auto Reclose		ONB	-	โหลด 2.0 MW
21	ONB09VB-01	"ON" Auto Reclose	"OFF" Auto Reclose		ONB	-	โหลด 0.6 MW
22	ONE04YB-01	"ON" Auto Reclose	"OFF" Auto Reclose		ONE	-	เบรกเกอร์ 115 เควี
23	KTA05YB-01	"ON" Auto Reclose	"OFF" Auto Reclose		KTA	-	เบรกเกอร์ 115 เควี
24	ย้ายโหลด KTB05 บางส่วนไปจ่ายจาก ONB09						
25	KTU05S-09	ปลด	ล๊ับ		กทบ.	SCADA	SF6 ริมคลองแคทราย
26	KTU05S-08	ล๊ับ	ปลด, ล้อคคาน		กทบ.	SCADA	SF6 อนามัยแคทราย
27	ย้ายโหลด KTU05 บางส่วนไปจ่ายจาก SMI03						

ที่	รหัสอุปกรณ์	สภาพอุปกรณ์ ปกติก่อน ดำเนินการ	ดำเนินการ	เวลา	ผู้ดำเนินการ	ผู้สั่งการ	หมายเหตุ
28	KTU05S-03	ปลด, ล็อคคาน	สับ		กทบ.		SF6 เยื้องโรงงานโปรเห็ด
29	KTU03S-04	ปลด	สับ		บ.น.จ.	SCADA	SF6 ริมคลองสีวาฬสวัสดิ์ จุดแบ่งเขต สค.-กทบ.
30	SMI0BVB-01	ปลด	สับ		SMI		CB ขนานบัส
31	DIS ชค.ไลน์ KTU05	สับ	ปลด(ใช้ไหลดบัสเตอร์)		กทบ.		DIS ชค.หน้าสถานีกระทุ้มแบน 6
32	KTU03S-04	สับ	ปลด		บ.น.จ.	SCADA	SF6 ริมคลองสีวาฬสวัสดิ์ จุดแบ่งเขต สค.-กทบ.
33	SMI0BVB-01	สับ	ปลด		SMI		CB ขนานบัส
34	ย้ายไหลด KTU03, KTB01 บางส่วนไปจ่ายจาก ONB04						
35	KTU03S-08	ปลด, ล็อคคาน	สับ		กทบ.		SF6 โรงงานอิฐบล็อก
36	ONB09S-10	ปลด	สับ		กทบ.		SF6 แบ่งแดน ริมคลองแควราย
37	KTU02VB-01	ปลด	สับ คง OFF Auto Reclose		KTU		CB KTU02
38	DIS ชค.ไลน์ KTU03	สับ	ปลด(ใช้ไหลดบัสเตอร์)		กทบ.		DIS ชค.ตรงข้ามโรงงานโปรเห็ด
39	KTB01S-08	สับ	ปลด, ล็อคคาน		กทบ.		SF6 อนามัยแควราย
40	KTU02VB-01	สับ	ปลด		KTU		CB KTU02
41	ย้ายไหลด KTB01 บางส่วนไปจ่ายจาก KTA05						
42	KTA05S-09	ปลด	สับ		กทบ.	SCADA	SF6 โรงงานธรรมศร
43	KTA05S-04	ปลด	สับ		กทบ.	SCADA	SF6 โรงไม้ซ้อชัยพฤกษ์
44	KTB01S-09	สับ	ปลด(ใช้ไหลดบัสเตอร์)		กทบ.		DIS ตรงข้ามโรงเรียนแควราย
45	ย้ายไหลด KTB05 บางส่วนไปจ่ายจาก KTA10						
46	KTA0BVB-01	ปลด	สับ		KTA		- ขนานบัส
47	KTA10S-07	ปลด	สับ		กทบ.	SCADA	SF6 ร้านข้าวขาหมู
48	DIS ชค.ไลน์ KTB05	สับ	ปลด(ใช้ไหลดบัสเตอร์)		กทบ.		DIS ข้างโรงเรียนแควราย
49	KTA05S-04	สับ	ปลด		กทบ.	SCADA	SF6 โรงไม้ซ้อชัยพฤกษ์
50	KTA0BVB-01	สับ	ปลด		KTA		- ขนานบัส
51	ตรวจสอบ SF6 KTA5S-12 , KTA10S-14 ตรงข้ามโรงเรียนบ้านแควราย ให้สถานะ "OFF" และ "ล็อคคาน"						
52	ตรวจสอบ LBS. ONB2YS-04 โขดปราณี ให้สถานะ "ปลด" และ "ล็อคคาน"						
53	ตรวจสอบสถานะ Close Loop SAA1YB-01 และ SAA3YB-01 สถานะ Close Loop อยู่						
54	ONU01BVB-01	สับ	ปลด		ONU		- INCOMING 1
55	ONU01YB-01	สับ	ปลด		ONU		- เบรกเกอร์ 115 เควี
56	ONE04YB-01	สับ	ปลด		ONE		- เบรกเกอร์ 115 เควี
57	ONE04YS-01	สับ	ปลด		ONE		- ไบมีด 115 เควี
58	ONE04YS-03	สับ	ปลด		ONE		- ไบมีด 115 เควี
59	เมื่อพร้อมดับไฟทำงาน						
60	KTB01F-02	สับ	ปลด(ใช้ไหลดบัสเตอร์)		กทบ.		D/F หมู่บ้านข้าง1
61	DIS ชค.ไลน์ KTU03	สับ	ปลด(ใช้ไหลดบัสเตอร์)		กทบ.		DIS ชค.หน้าสถานีกระทุ้มแบน 6
62	KTB05S-07	สับ	ปลด(ใช้ไหลดบัสเตอร์)		กทบ.		DIS คิวรถมอเตอร์ไซด์
63	DIS ชค.ไลน์ KTB05	สับ	ปลด(ใช้ไหลดบัสเตอร์)		กทบ.		DIS คอสะพานสี่แยกคลองแควราย
64	ONB02YS-06	สับ	ปลด, ล็อคคาน		กทบ.		ABS สี่แยกโรงเรียนบ้านแควราย

ที่	รหัสอุปกรณ์	สภาพอุปกรณ์ ปกติก่อน ดำเนินการ	ดำเนินการ	เวลา	ผู้ดำเนินการ	ผู้สั่งการ	หมายเหตุ
65	แจ้งหน่วยงานทำการปลดโหลดหม้อแปลงในระบบทั้งหมด ออกก่อนทำการปลด DDE และจุดจัมป์ ระบบ 22 เควี						
66	หลังจากหน่วยงานทำการปลดโหลดหม้อแปลงในระบบทั้งหมด ออกเรียบร้อยแล้ว						
67	แจ้ง Hotline ทำการปลดจุด DDE โลင်း KTU05 บริเวณร้านเครื่องเสียงรถยนต์ ได้ (ตามแผนผังแนบ)						
68	หลังจาก Hotline ทำการปลดจุด DDE โลင်း KTU05 บริเวณร้านเครื่องเสียงรถยนต์ แล้วเสร็จ (ตามแผนผังแนบ)						
69	แจ้งพื้นที่ไฟดับให้หน่วยงานรับทราบ						
70	แจ้งหน่วยงานเตสไฟ ข้อตกราวต์ จุด G1						
71	แจ้งหน่วยงานเตสไฟ ข้อตกราวต์ จุด G2						
72	แจ้งหน่วยงานเตสไฟ ข้อตกราวต์ จุด G3						
73	แจ้งหน่วยงานเตสไฟ ข้อตกราวต์ จุด G4						
74	แจ้งหน่วยงานเตสไฟ ข้อตกราวต์ จุด G5						
75	แจ้งหน่วยงานเตสไฟ ข้อตกราวต์ จุด G6						
76	แจ้งหน่วยงานเตสไฟ ข้อตกราวต์ จุด G7						
77	แจ้งหน่วยงานเตสไฟ ข้อตกราวต์ จุด G8						
78	แจ้งหน่วยงานเตสไฟ ข้อตกราวต์ จุด G9						
79	แจ้งหน่วยงานเตสไฟ ข้อตกราวต์ จุด G10						
80	แจ้งหน่วยงานเตสไฟ ข้อตกราวต์ จุด G11						
81	แจ้งหน่วยงานเตสไฟ ข้อตกราวต์ จุด G12						
82	แจ้งหน่วยงานเตสไฟ ข้อตกราวต์ จุด G13 (ระบบ 115 เควี)						
83	แจ้งหน่วยงานเตสไฟ ข้อตกราวต์ จุด G14 (ระบบ 115 เควี)						
84	เมื่อไฟฟ้าหน้างาน ทำการเตสไฟ และข้อตกราวต์ ตรวจสอบไฟดับเรียบร้อยทุกจุด พร้อมให้ลงใน WE SAFE ให้เรียบร้อย						
85	แจ้งชุดปฏิบัติงานทำงานได้						
86	KTU-TP1	"OLTC" Manual	"OLTC" Auto		KTU		-
87	KTU03VB-01	"OFF" Auto Reclose	"ON" Auto Reclose		KTU		-
88	KTU05VB-01	"OFF" Auto Reclose	"ON" Auto Reclose		KTU		-
89	KTB-TP1	"OLTC" Manual	"OLTC" Auto		KTB		-
90	KTB-TP2	"OLTC" Manual	"OLTC" Auto		KTB		-
91	KTB01VB-01	"OFF" Auto Reclose	"ON" Auto Reclose		KTB		-
92	KTB02VB-01	"OFF" Auto Reclose	"ON" Auto Reclose		KTB		-
93	KTB05VB-01	"OFF" Auto Reclose	"ON" Auto Reclose		KTB		-
94	KTA-TP1	"OLTC" Manual	"OLTC" Auto		KTA		-
95	KTA-TP2	"OLTC" Manual	"OLTC" Auto		KTA		-
96	KTA05VB-01	"OFF" Auto Reclose	"ON" Auto Reclose		KTA		-
97	KTA10VB-01	"OFF" Auto Reclose	"ON" Auto Reclose		KTA		-
98	SMI-TP1	"OLTC" Manual	"OLTC" Auto		SMI		-
99	SMI-TP2	"OLTC" Manual	"OLTC" Auto		SMI		-
100	SMI03VB-01	"OFF" Auto Reclose	"ON" Auto Reclose		SMI		-
101	SMI07VB-01	"OFF" Auto Reclose	"ON" Auto Reclose		SMI		-

ที่	รหัสอุปกรณ์	สภาพอุปกรณ์ ปกติก่อน ดำเนินการ	ดำเนินการ	เวลา	ผู้ดำเนินการ	ผู้สั่งการ	หมายเหตุ
102	ONB-TP1	"OLTC" Manual	"OLTC" Auto		ONB		-
103	ONB-TP2	"OLTC" Manual	"OLTC" Auto		ONB		-
104	ONB04VB-01	"OFF" Auto Reclose	"ON" Auto Reclose		ONB		-
105	ONB09VB-01	"OFF" Auto Reclose	"ON" Auto Reclose		ONB		-
106	KTA05YB-01	"OFF" Auto Reclose	"ON" Auto Reclose		KTA		- เบรกเกอร์ 115 เควี
สิ้นสุด Switching ช่วงเช้า							
107	เมื่อชุดปฏิบัติงาน ทำงานแล้วเสร็จทุกชุด พร้อมจ่ายไฟทั้งหมด						
108	KTU-TP1	"OLTC" Auto	"OLTC" Manual		KTU		-
109	KTU03VB-01	"ON" Auto Reclose	"OFF" Auto Reclose		KTU		-
110	KTU05VB-01	"ON" Auto Reclose	"OFF" Auto Reclose		KTU		-
111	KTB-TP1	"OLTC" Auto	"OLTC" Manual		KTB		-
112	KTB-TP2	"OLTC" Auto	"OLTC" Manual		KTB		-
113	KTB01VB-01	"ON" Auto Reclose	"OFF" Auto Reclose		KTB		-
114	KTB02VB-01	"ON" Auto Reclose	"OFF" Auto Reclose		KTB		-
115	KTB05VB-01	"ON" Auto Reclose	"OFF" Auto Reclose		KTB		-
116	KTA-TP1	"OLTC" Auto	"OLTC" Manual		KTA		-
117	KTA-TP2	"OLTC" Auto	"OLTC" Manual		KTA		-
118	KTA05VB-01	"ON" Auto Reclose	"OFF" Auto Reclose		KTA		-
119	KTA10VB-01	"ON" Auto Reclose	"OFF" Auto Reclose		KTA		-
120	SMI-TP1	"OLTC" Auto	"OLTC" Manual		SMI		-
121	SMI-TP2	"OLTC" Auto	"OLTC" Manual		SMI		-
122	SMI03VB-01	"ON" Auto Reclose	"OFF" Auto Reclose		SMI		-
123	SMI07VB-01	"ON" Auto Reclose	"OFF" Auto Reclose		SMI		-
124	ONB-TP1	"OLTC" Auto	"OLTC" Manual		ONB		-
125	ONB-TP2	"OLTC" Auto	"OLTC" Manual		ONB		-
126	ONB04VB-01	"ON" Auto Reclose	"OFF" Auto Reclose		ONB		-
127	ONB09VB-01	"ON" Auto Reclose	"OFF" Auto Reclose		ONB		-
128	KTA05YB-01	"ON" Auto Reclose	"OFF" Auto Reclose		KTA		- เบรกเกอร์ 115 เควี
129	แจ้งพนักงาน ปลดข้อดกราวด์ จุด G1						
130	แจ้งพนักงาน ปลดข้อดกราวด์ จุด G2						
131	แจ้งพนักงาน ปลดข้อดกราวด์ จุด G3						
132	แจ้งพนักงาน ปลดข้อดกราวด์ จุด G4						
133	แจ้งพนักงาน ปลดข้อดกราวด์ จุด G5						
134	แจ้งพนักงาน ปลดข้อดกราวด์ จุด G6						
135	แจ้งพนักงาน ปลดข้อดกราวด์ จุด G7						
136	แจ้งพนักงาน ปลดข้อดกราวด์ จุด G8						
137	แจ้งพนักงาน ปลดข้อดกราวด์ จุด G9						

ที่	รหัสอุปกรณ์	สภาพอุปกรณ์ ปกติก่อน ดำเนินการ	ดำเนินการ	เวลา	ผู้ดำเนินการ	ผู้สั่งการ	หมายเหตุ
138	แจ้งหน่วยงาน ปลดช็อตกราวด์ จุด G10						
139	แจ้งหน่วยงาน ปลดช็อตกราวด์ จุด G11						
140	แจ้งหน่วยงาน ปลดช็อตกราวด์ จุด G12						
141	แจ้งหน่วยงาน ปลดช็อตกราวด์ จุด G13 (ระบบ 115 เควี)						
142	แจ้งหน่วยงาน ปลดช็อตกราวด์ จุด G14 (ระบบ 115 เควี)						
143	เมื่อพร้อมจ่ายไฟ						
144	แจ้ง Hotline ทำการเชื่อม DDE โล้น KTU03 บริเวณร้านเครื่องเสียงรถยนต์ ได้ (ตามแผนผังแนบ)						
145	หลังจาก Hotline ทำการเชื่อม DDE โล้น KTU03 บริเวณร้านเครื่องเสียงรถยนต์ แล้วเสร็จ (ตามแผนผังแนบ)						
146	KTU05S-07	ปลด	สับ		กทบ.		DIS คิวรถมอเตอร์ไซด์
147	DIS ชค.โล้น KTB05	ปลด	สับ		กทบ.		DIS คอสะพานสี่แยกคลองแคราย
148	DIS ชค.โล้น KTU03	ปลด	สับ		กทบ.		DIS ชค.ตรงข้ามโรงงานโปรเท็ด
149	KTB01F-02	ปลด	สับ		กทบ.		D/F หมู่บ้านข้าง1
150	ONB02YS-06	ปลด, ล็อคกุญแจ	สับ		กทบ.		ABS สีแยกโรงเรียนบ้านแคราย
151	ทำการ Close Loop SAA1YB-01 และ SAA3YB-01 กลับสภาพปกติ						
152	ONE04YS-01	ปลด	สับ		ONE		- ใบมีด 115 เควี
153	ONE04YS-03	ปลด	สับ		ONE		- ใบมีด 115 เควี
154	ONE04YB-01	ปลด	สับ คง OFF Auto Reclose		ONE		- เบรกเกอร์ 115 เควี
155	ONU01YB-01	ปลด	สับ		ONU		- เบรกเกอร์ 115 เควี
156	ONU01BVB-01	ปลด	สับ		ONU		- INCOMING 1
157	ย้ายโหลด KTB01 บางส่วนกลับจาก KTA05						
158	KTA05S-04	ปลด	สับ		กทบ.	SCADA	SF6 โรงไม้ซ้อชัยพฤกษ์
159	KTB01S-09	ปลด	สับ		กทบ.		DIS ตรงข้ามโรงเรียนแคราย
160	KTA05S-09	สับ	ปลด		กทบ.	SCADA	SF6 โรงงานธรรมศร
161	ย้ายโหลด KTB05 บางส่วนกลับจาก KTA10						
162	KTA0BVB-01	ปลด	สับ		KTA		- ขนานบัส
163	DIS ชค.โล้น KTB05	ปลด	สับ		กทบ.		DIS ข้างโรงเรียนแคราย
164	KTA10S-07	สับ	ปลด		กทบ.	SCADA	SF6 ร้านข้าวชาหุมู
165	KTA05S-04	สับ	ปลด		กทบ.	SCADA	SF6 โรงไม้ซ้อชัยพฤกษ์
166	KTA0BVB-01	สับ	ปลด		KTA		- ขนานบัส
167	ย้ายโหลด KTU03, KTB01 บางส่วนกลับจาก ONB04						
168	KTU02VB-01	ปลด	สับ คง OFF Auto Reclose		KTU		CB KTU02
169	KTB01S-08	ปลด, ล็อคคาน	สับ		กทบ.		SF6 อนามัยแคราย
170	DIS ชค.โล้น KTU03	ปลด	สับ		กทบ.		DIS ชค.ตรงข้ามโรงงานโปรเท็ด
171	KTU03S-08	สับ	ปลด, ล็อคคาน		กทบ.		SF6 โรงงานอิฐบลี้อัด
172	ONB09S-10	สับ	ปลด, ล็อคคาน		กทบ.		SF6 แบ่งแดน ริมคลองแคราย
173	KTU02VB-01	สับ	ปลด		KTU		CB KTU02
174	ย้ายโหลด KTU05 บางส่วนกลับจาก SMIO3						

ที่	รหัสอุปกรณ์	สภาพอุปกรณ์ ปกติก่อน ดำเนินการ	ดำเนินการ	เวลา	ผู้ดำเนินการ	ผู้สั่งการ	หมายเหตุ
175	KTU03S-04	ปลด	ล๊اب		บนจ.	SCADA	SF6 ริมคลองสีวาฬสวัสดิ์ จุดแบ่งเขต สค.-กทบ.
176	SMI0BVB-01	ปลด	ล๊اب		SMI		CB ขนนานบัส
177	DIS ชค.ไลน์ KTU05	ปลด	ล๊اب		กทบ.		DIS ชค.หน้าสถานีกระทุ่มแบน 6
178	KTU03S-04	ล๊اب	ปลด		บนจ.	SCADA	SF6 ริมคลองสีวาฬสวัสดิ์ จุดแบ่งเขต สค.-กทบ.
179	SMI0BVB-01	ล๊اب	ปลด		SMI		CB ขนนานบัส
180	KTU05S-03	ล๊اب	ปลด, ล็อคคาน		กทบ.		SF6 เยื้องโรงงานโปรเท็ด
181	ย้ายโหลด KTB05 บางส่วนไปจ่ายจาก ONB09						
182	KTB05S-08	ปลด, ล็อคคาน	ล๊اب		กทบ.	SCADA	SF6 อนามัยแคราย
183	KTB05S-09	ล๊اب	ปลด		กทบ.	SCADA	SF6 ริมคลองแคราย
184	ให้ปลดล็อคคาน SF6 KTA5S-12 , KTA10S-14 ตรงข้ามโรงเรียนบ้านแคราย						
185	KTU-TP1	"OLTC" Manual	"OLTC" Auto		KTU		- -
186	KTU03VB-01	"OFF" Auto Reclose	"ON" Auto Reclose		KTU		- -
187	KTU05VB-01	"OFF" Auto Reclose	"ON" Auto Reclose		KTU		- -
188	KTB-TP1	"OLTC" Manual	"OLTC" Auto		KTB		- -
189	KTB-TP2	"OLTC" Manual	"OLTC" Auto		KTB		- -
190	KTB01VB-01	"OFF" Auto Reclose	"ON" Auto Reclose		KTB		- -
191	KTB02VB-01	"OFF" Auto Reclose	"ON" Auto Reclose		KTB		- -
192	KTB05VB-01	"OFF" Auto Reclose	"ON" Auto Reclose		KTB		- -
193	KTA-TP1	"OLTC" Manual	"OLTC" Auto		KTA		- -
194	KTA-TP2	"OLTC" Manual	"OLTC" Auto		KTA		- -
195	KTA05VB-01	"OFF" Auto Reclose	"ON" Auto Reclose		KTA		- -
196	KTA10VB-01	"OFF" Auto Reclose	"ON" Auto Reclose		KTA		- -
197	SMI-TP1	"OLTC" Manual	"OLTC" Auto		SMI		- -
198	SMI-TP2	"OLTC" Manual	"OLTC" Auto		SMI		- -
199	SMI03VB-01	"OFF" Auto Reclose	"ON" Auto Reclose		SMI		- -
200	SMI07VB-01	"OFF" Auto Reclose	"ON" Auto Reclose		SMI		- -
201	ONB-TP1	"OLTC" Manual	"OLTC" Auto		ONB		- -
202	ONB-TP2	"OLTC" Manual	"OLTC" Auto		ONB		- -
203	ONB04VB-01	"OFF" Auto Reclose	"ON" Auto Reclose		ONB		- -
204	ONB09VB-01	"OFF" Auto Reclose	"ON" Auto Reclose		ONB		- -
205	ONE04YB-01	"OFF" Auto Reclose	"ON" Auto Reclose		ONE		- เบรกเกอร์ 115 เควี
206	KTA05YB-01	"OFF" Auto Reclose	"ON" Auto Reclose		KTA		- เบรกเกอร์ 115 เควี
	สิ้นสุด Switching ทั้งหมด						

แผนผังสถานะปัจจุบัน ก่อนดับไฟ บริเวณ หน้าพื้นที่ก่อสร้าง สฟพ.กระทุ่มแบน 6 ตั้งแต่ สฟพ.อ้อมน้อย 5 - สฟพ. อ้อมน้อย 5 (ชั่วคราว) - สี่แยกโรงเรียนบ้านแครายเกษตรพันธุ์พืชอาคาร จนถึง หน้า บริษัท เค. เอส. พี. จำกัด เพื่อให้ชุดงาน ผกส.ภพส.กทบ. ปฏิบัติงาน ปักเสาไฟ ผังถนนแคราย วงจรระบบจำหน่าย 22 เควี. OUT GOING ของ สฟพ.กระทุ่มแบน 6 วันที่ปฏิบัติงาน คือ วันอาทิตย์ที่ 12 ม.ค. 2568 เวลา 8.30 - 17.00 น.

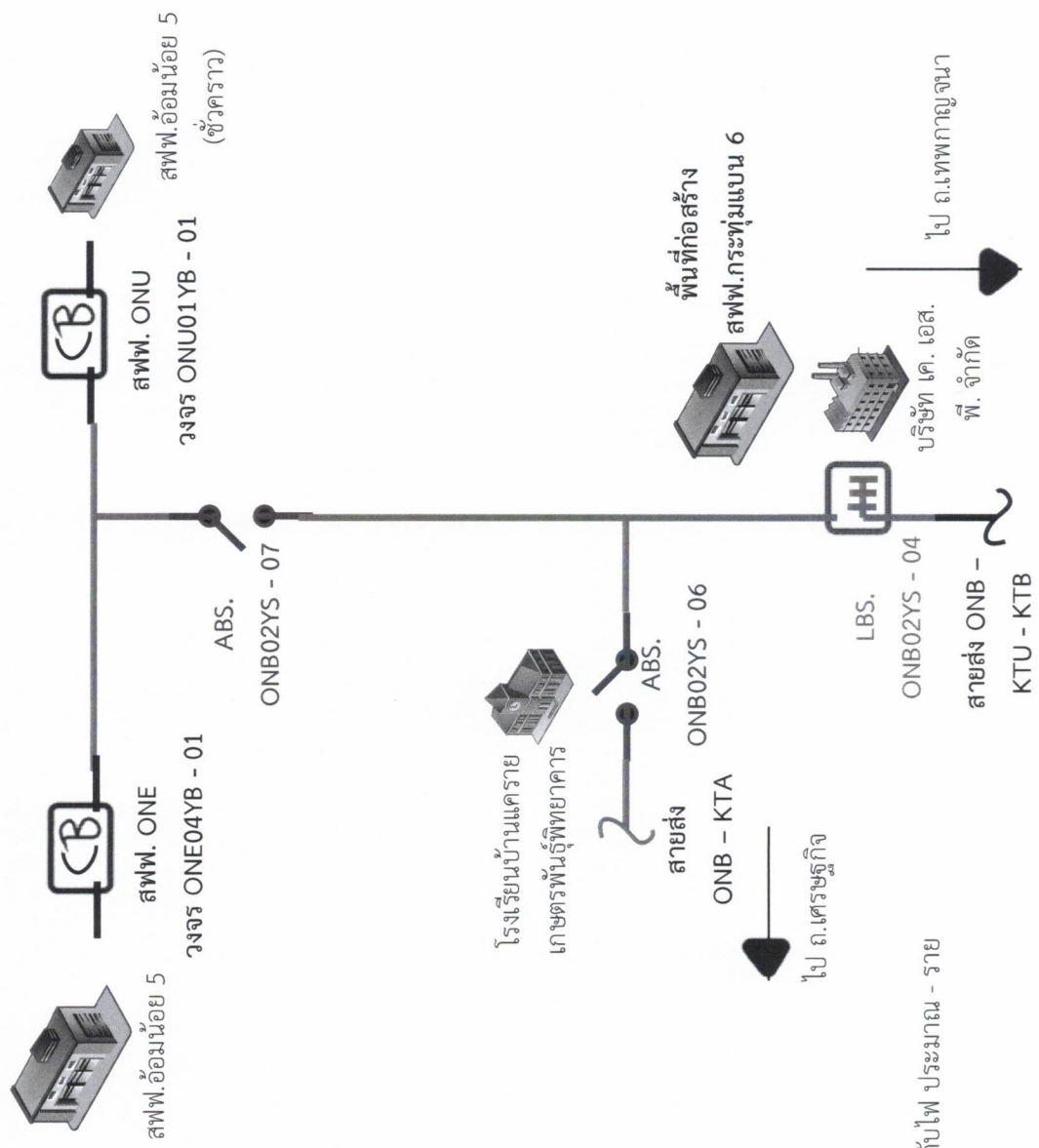

หมายเหตุ มีผู้ได้รับผลกระทบจากการดับไฟ ประมาณ - ราย

แผนผังสถานะปัจจุบัน หลังดับไฟ บริเวณ หน้าพื้นที่ก่อสร้าง สฟพ.กระทุ่มแบน 6 ตั้งแต่ สฟพ.อ้อมน้อย 5 - สฟพ. อ้อมน้อย 5 (ชั่วคราว) - สี่แยกโรงเรียนบ้านแคทรายเกษตรพันธุ์พิทยาคาร จนถึง หน้า บริษัท เค. เอส. พี. จำกัด เพื่อให้ชุดงาน ผกส.กทบ. ปฏิบัติงาน ปกเสไฟฟ้า ผังถนนแคทราย วงจรระบบจำหน่าย 22 เควี. OUT GOING ของ สฟพ.กระทุ่มแบน 6 วันที่ปฏิบัติงาน คือ วันอาทิตย์ที่ 12 ม.ค. 2568 เวลา 8.30 - 17.00 น.

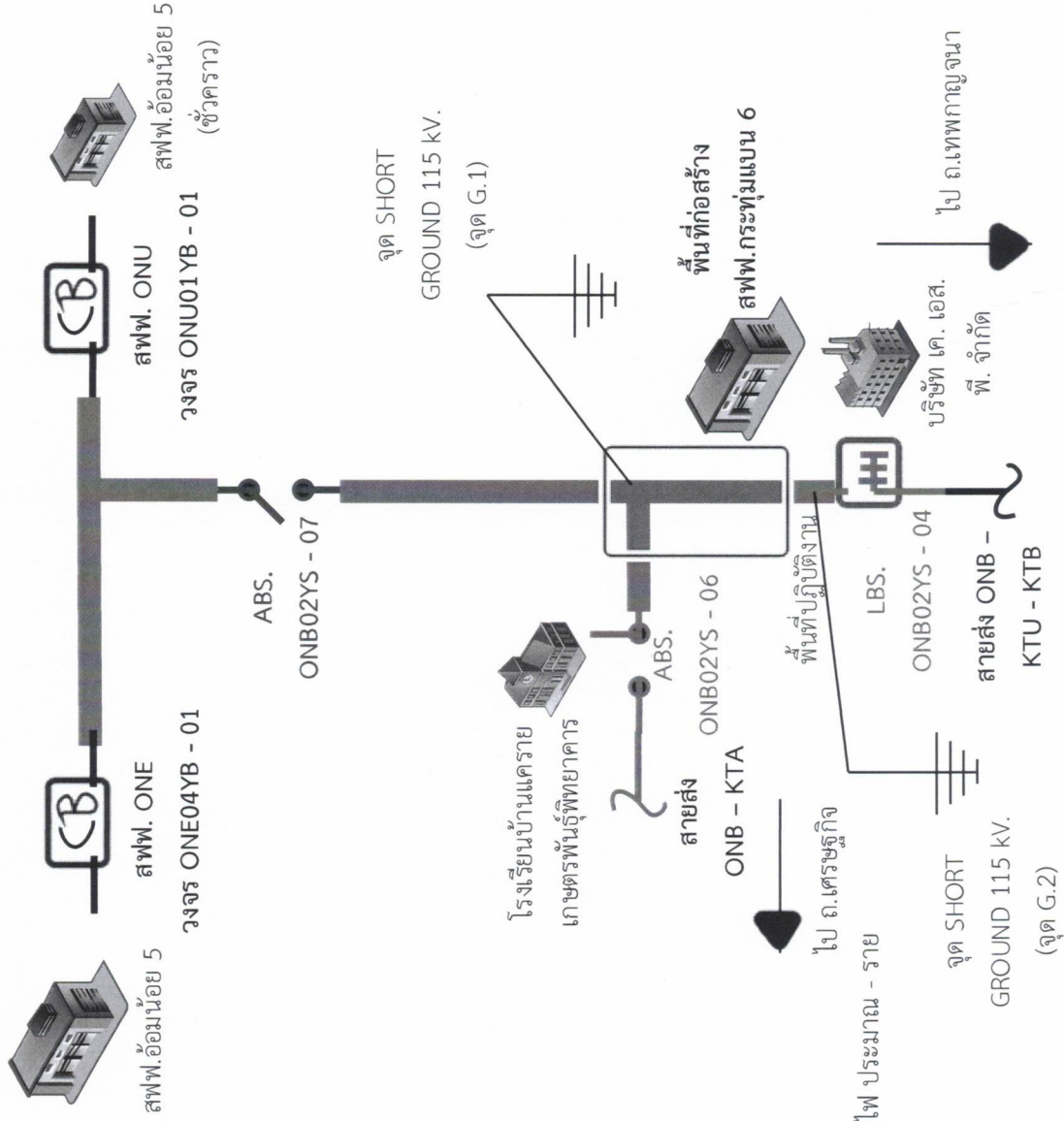

หมายเหตุ มีผู้ได้รับผลกระทบจากการดับไฟ ประมาณ - ราย

พื้นที่ดับไฟ

แผนผังสถานะปัจจุบัน ก่อนการดับไฟ บริเวณ สี่แยกโรงเรียนบ้านแครายเกษตรพันธุ์พืชอาคาร จนถึง หน้า สฟฟ.กระท่อมแบน 6

เพื่อให้ชุดงาน ผกส.กฟช.กทบ. ปฏิบัติงาน ปักเสาไฟ ฝังถนนแคราย วงจรระบบจำหน่าย 22 เควี. OUT GOING ของ สฟฟ.กระท่อมแบน 6
วันที่ปฏิบัติงาน คือ วันอาทิตย์ที่ 12 ม.ค. 2568 เวลา 8.30 – 17.00 น.

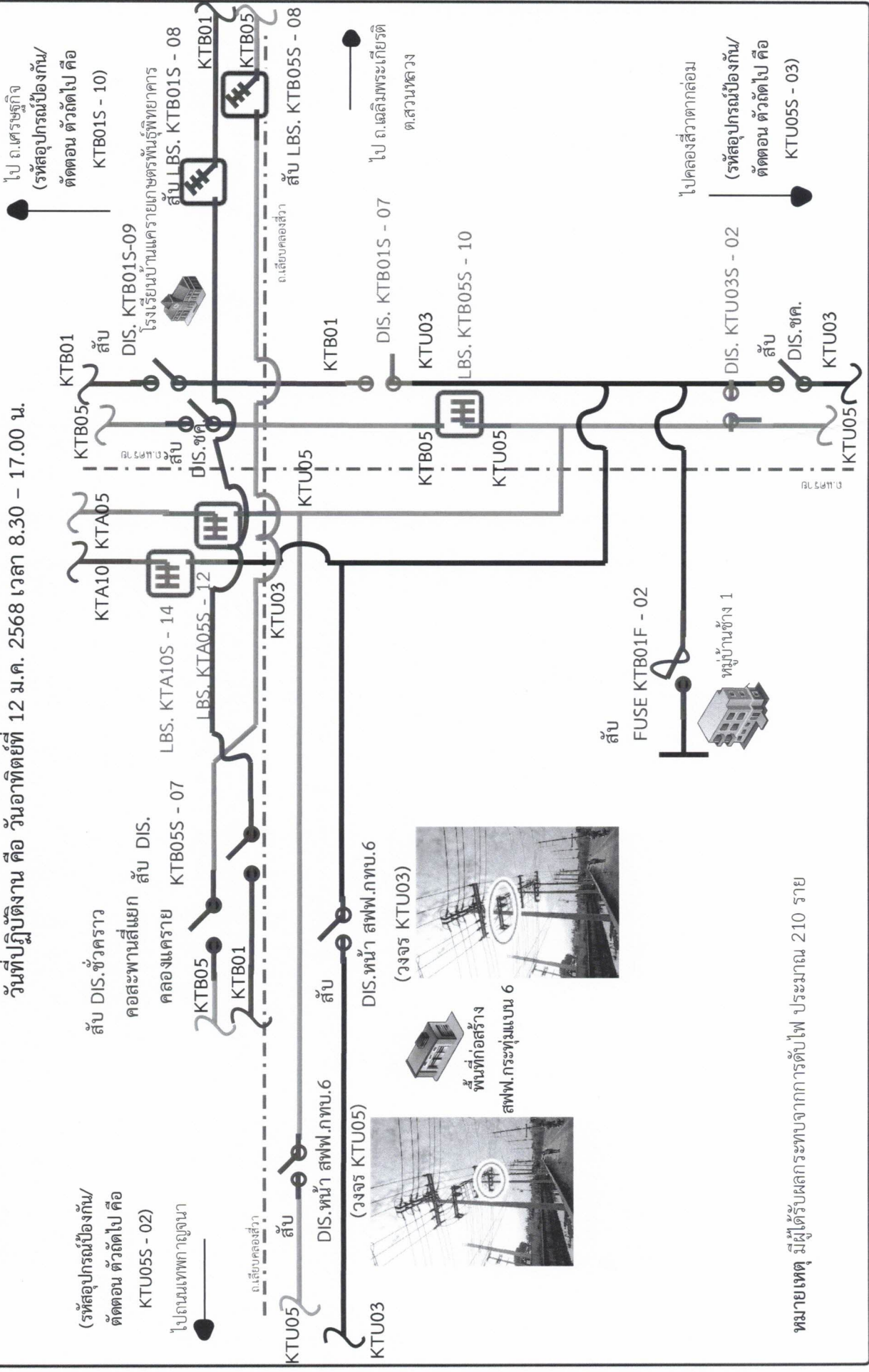

หมายเหตุ มีผู้ได้รับผลกระทบจากการดับไฟ ประมาณ 210 ราย

แผนผังสถานะปัจจุบัน หลังการดับไฟ บริเวณ สี่แยกโรงเรียนบ้านทรายเกษตรพวิทยาคาร จนถึง หน้า สฟพ.กระท่อมแบน 6

เพื่อให้ชุดงาน ผกส.ภทส.ภทบ. ปฏิบัติงาน ปักเสไฟฟ้า ฟังถนนแควราย วงจรระบบจำหน่าย 22 เครวี. OUT GOING ของ สฟพ.กระท่อมแบน 6

วันที่ปฏิบัติงาน คือ วันอาทิตย์ที่ 12 ม.ค. 2568 เวลา 8.30 – 17.00 น.

(รหัสอุปกรณ์ป้องกัน/ตัดตอน ตัวถัดไป คือ KTU05S - 02)

ปลด DIS.ชั่วคราว (วงจรใน หัวเสา DDE ชั้นบน) จุด SHORT GROUND (จุด G.3 G.4) (จุด G.5 - G.6)

ปลด DIS. KTB01S-09 (ร.ร.บ้านทรายเกษตรพวิทยาคาร) จุด SHORT GROUND (จุด G.7 - G.8)

ไป.ด.ศรบุรีกิจ (รหัสอุปกรณ์ป้องกัน/ตัดตอน ตัวถัดไป คือ KTB01S - 10)

ปลด DIS. KTB01S - 08 (ร.ร.บ้านทรายเกษตรพวิทยาคาร) จุด SHORT GROUND (จุด G.9 - G.10)

ปลด DIS. KTB01S - 07 (จุด SHORT GROUND (จุด G.11)

ปลด DIS. KTB01S - 02 (จุด SHORT GROUND (จุด G.12)

ปลด DIS. KTB01S - 03 (จุด SHORT GROUND (จุด G.13)

ปลด DIS. KTB01S - 04 (จุด SHORT GROUND (จุด G.14)

ปลด DIS. KTB01S - 05 (จุด SHORT GROUND (จุด G.15)

ปลด DIS. KTB01S - 06 (จุด SHORT GROUND (จุด G.16)

ปลด DIS. KTB01S - 07 (จุด SHORT GROUND (จุด G.17)

ปลด DIS. KTB01S - 08 (จุด SHORT GROUND (จุด G.18)

ปลด DIS. KTB01S - 09 (จุด SHORT GROUND (จุด G.19)

ปลด DIS. KTB01S - 10 (จุด SHORT GROUND (จุด G.20)

ปลด DIS. KTB01S - 11 (จุด SHORT GROUND (จุด G.21)

ปลด DIS. KTB01S - 12 (จุด SHORT GROUND (จุด G.22)

ปลด DIS. KTB01S - 13 (จุด SHORT GROUND (จุด G.23)

ปลด DIS. KTB01S - 14 (จุด SHORT GROUND (จุด G.24)

ปลด DIS. KTB01S - 15 (จุด SHORT GROUND (จุด G.25)

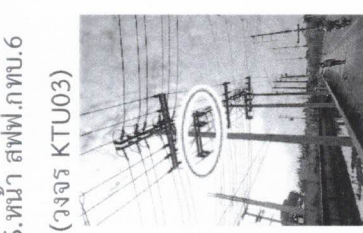
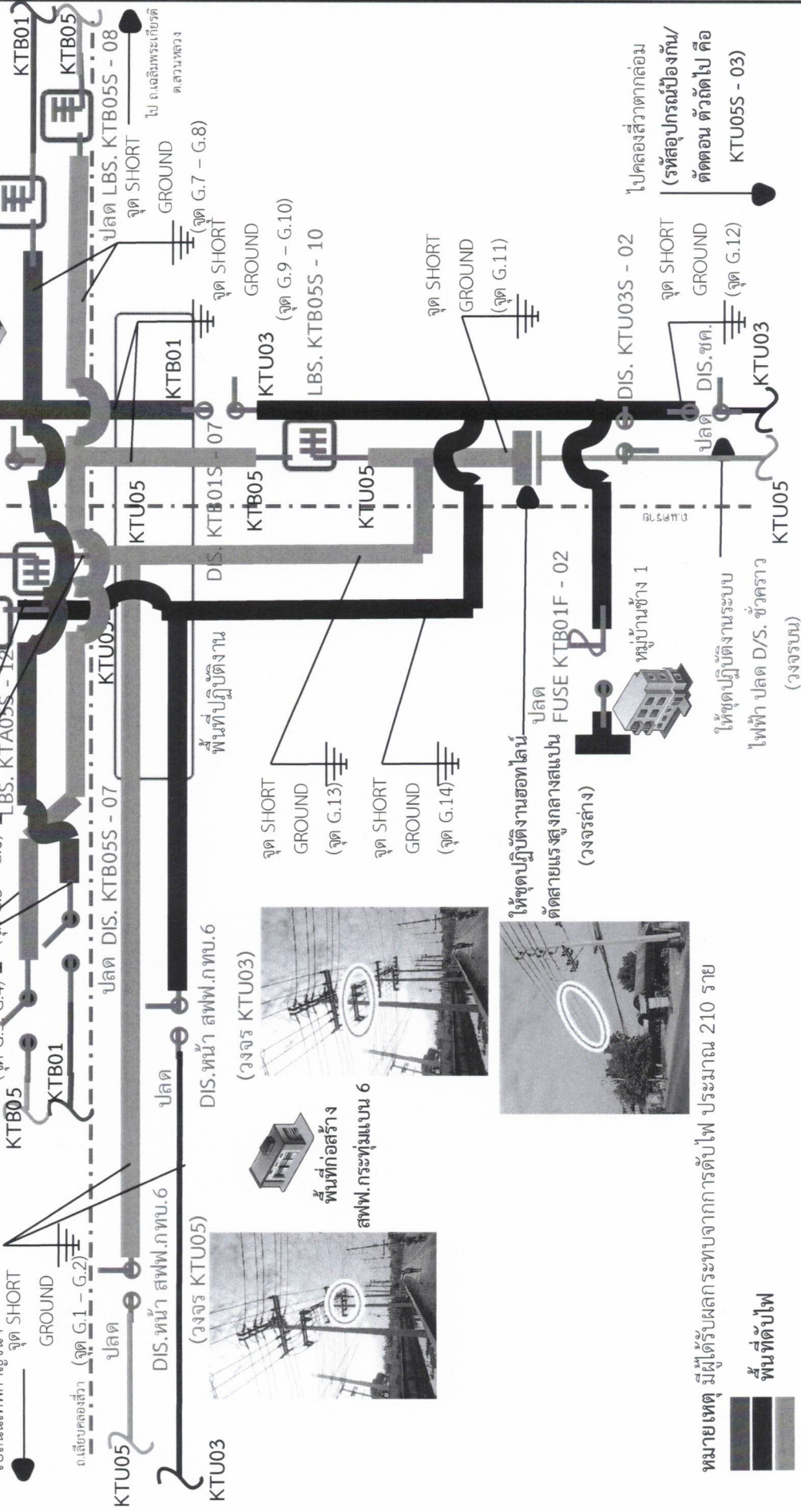

พื้นที่ก่อสร้าง สฟพ.กระท่อมแบน 6

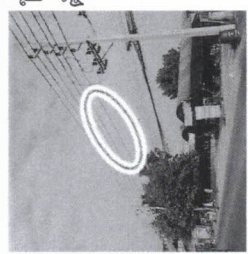

ให้ชุดปฏิบัติงานชอทดาวน์ ตัดสายแรงสูงกลางสแปน (วงจรล่าง)



ให้ชุดปฏิบัติงานชอทดาวน์ ตัดสายแรงสูงกลางสแปน (วงจรล่าง) ให้ชุดปฏิบัติงานระบบไฟฟ้า ปลด DIS.ชั่วคราว (วงจรบน) ให้ชุดปฏิบัติงานชอทดาวน์ ตัดสายแรงสูงกลางสแปน (วงจรล่าง)

หมายเหตุ มีผู้ได้รับผลกระทบจากการดับไฟ ประมาณ 210 ราย

พื้นที่ดับไฟ